

地域福祉だより

No. 54

社協発

めるへん



発行 社会福祉法人 玖珠町社会福祉協議会 TEL72-5513 FAX72-2816
大分県玖珠郡玖珠町大字岩室24番地の1 (くすまち総合福祉センター内)

平成19年度

も

あなたの近くで活動します!

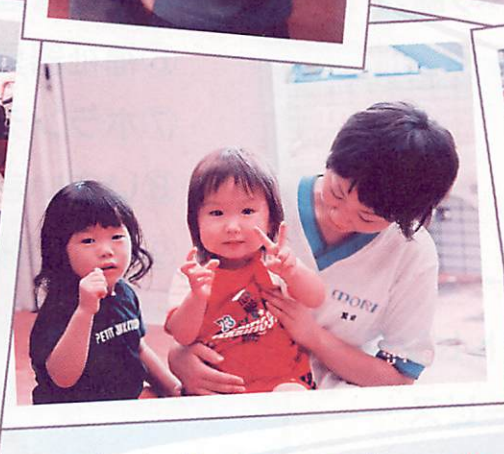

あなたの笑顔のすゝみまで
 私たち社会福祉協議会が目指す誰もが安心して暮らすことができる地域づくりは、地域で生活をしている住民自身が、自分たちの生活する地区の問題や要望を捉え、その問題の解決に向けて一人ひとりが自発的に取り組むことにより実現が可能となります。
 特に玖珠町社協では、『支援あつまちづくり事業』を推進してまいります。その事業に地域住民のみなさんご協力をお願いいたします。一層の地域の福祉の向上に努めたいと思っております。
 今年度も多くのみなさんに社協へのご理解とご支援をいただき、積極的にご協力いただきますようお願いいたします。

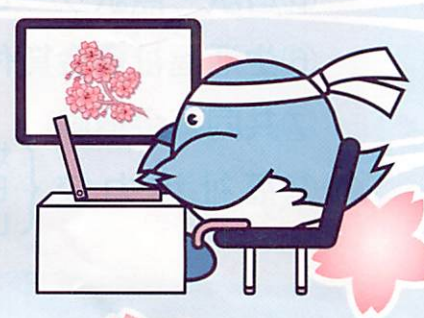

平成19年度

事業計画

玖珠町社会福祉協議会は町民みなさんが安心して暮らすことのできる福祉のまちづくりに取り組んでいます。

平成19年度は、皆さんに信頼される法人として今まで以上に地域に密着したサービスを目ざします。

主な事業内容は以下のとおりです。

法人運営

- ①役員による法人運営
- ②情報の公開（第三者評価）
- ③苦情への対応、
第三者委員会の設置
- ④関連機関との連携
- ⑤寄附金、募金への協力

福祉事業

- ①支えあうまちづくり
（災害支援・自治会館協働）
- ②法律・心配ごと相談
- ③調査・研究・啓発
- ④一般・児童の福祉教育
- ⑤金銭管理などの権利擁護
- ⑥福祉器具貸出、あっせん
- ⑦ボランティア育成
- ⑧いきいきサロン普及
- ⑨福祉団体事務支援

委託業務

- ①老人福祉センター
- ②ファミリーサポートセンター
- ③ふれあい給食サービス
- ④軽度生活援助事業
- ⑤音訳・点訳サービス
- ⑥生活福祉資金貸付
- ⑦共同募金運動
- ⑧福祉協力校 { 塚脇小
日出生小
山浦中



ボランティアに
興味のある方

生きがい
づくりに

ふれあい弁当 調理ボランティア募集!

◇毎月5のつく日（5日・15日・25日）に

手づくりのお弁当を

町内の一人暮らしの高齢者や

夫婦のみの高齢者世帯にお届けしています。

そこで月1回、手づくりのお弁当（ふれあい弁当）を
作ってくださるボランティアの方を募集いたします。

活動時間は、午後1時から5時まで、

各自治会館で楽しく、和やかに活動しています。



同時募集!

一人暮らし高齢者・
高齢者世帯の方

ふれあい弁当は
いかがですか？

月3回（5日・15日・25日）

1食400円（1ヶ月1,200円）

旬、栄養バランス、味…
心のコもったお弁当です。



詳しいお問い合わせ・お申し込み先

玖珠町社会福祉協議会

TEL 72-5513

FAX 72-2816

ご存知ですか？

忙しいお父さん・お母さんのお手伝い！

玖珠町ファミリーサポートセンター

よろしく会員

「子育ての手助けをしてほしい方」

- ・玖珠町在住または勤務
- ・生後3ヶ月から小学校6年生までの子供がいる方

利用料の支払い

サービスの提供

まかせて会員

「子育てのお手伝いをしたい方」

* 指定の講習会を受講した子育て支援に深い関心のある方がお預かりします



利用料金 1時間当り

月～金 8:00～18:00 600円

土・日・祝日、上記時間外 700円

- ・きょうだいで預ける場合は、二人目から料金が半額になります。
- ・ミルク・おやつ・食事代はよろしく会員さんの実費です。

お手伝いの内容

- 保育園・幼稚園などの開園前、閉園後のお世話
- 保育園・幼稚園などへの送迎
- 仕事の都合や冠婚葬祭など突発的な場合のお世話
- 保護者の文化活動 など

お問い合わせ・お申込先

玖珠町ファミリーサポートセンター

事務局：玖珠町社会福祉協議会

TEL：72-5513・6577

社会福祉協議会へ



(平成19年2月7日
~平成19年3月27日)

香典返し

奈良市四条大路南町
高倉直樹様
杉山町山崎様
春日町龍藤様
杉山町山口様
駅前山崎様
中山安達様
駅東秋好様
十の釣井様
西2長尾幸子様
山田早水藤原省三様
下泊里瀧石千鶴様
下引治原孝芳様
下午王高尾信治様
春日町2-2吉武貴志子様
下綾垣香梅木義馬様
花の口石井義馬様
田の屋松方キリノ様
鳥屋松方キリノ様
山浦中野小野義美様
谷太田徳昭様

寄付金

上野市衛藤不入子様
中の原松本一男様
下の組後藤昭典様
大分市賀来宿利文徳様
成覚寺寒修行者一同様
他匿名7件
物品寄付
小清原秋好艶子様
大分県生命保険協会様

本人の了承を得て掲載しています

ありがとうございました

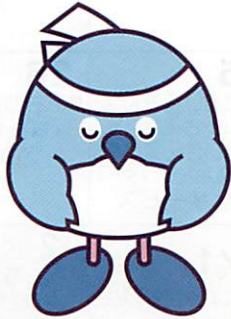

おおいた国体マスコットキャラクター「めじろん」

お知らせ

平成19年度

各種相談会の開催日程について

法律相談会

開催日：偶数月第3水曜日開催（8月はお盆のため第4水曜日となります）

場所：くすまち総合福祉センター 相談室

時間：午後1時30分～午後4時30分

（但し、1人持ち時間を30分とさせていただきます）

留意点：費用は無料です。

但し、相談をされたい方は
事前にご予約下さい。

（社協事務局72-5001まで）

心配ごと相談会

開催日：毎月第4水曜日開催

場所：くすまち総合福祉センター 相談室

時間：午前9時～正午

留意点：誰でもお気軽にご相談下さい。

何かありましたら、
一人で悩まずに
お気軽にご相談下さい！



よろず相談受付中!

※詳しい期日については最終ページのスケジュールをご確認下さい。

5月・6月のスケジュール

日	月	火	水	木	金	土
		5/1 ■ふれあい福祉バス (大野原線) ■いきいき元気教室 (老人福祉センター)	2 ■ふれあい福祉バス (鳥屋線)	3 (憲法記念日) ■ふれあい福祉バス (小野原線) ■いきいき元気教室 (老人福祉センター)	4 (みどりの日) ■ふれあい福祉バス (鏡山・古後線) ■点字学習会 (福祉センター)	5 (子どもの日) ■おもちゃ図書館 (福祉センター) ■日本童話祭 (三島・河川敷)
6	7 ■老人福祉センター 休館日	8 ■ふれあい福祉バス (大野原線)	9 ■ふれあい福祉バス (鳥屋線) ■いきいき元気教室 (老人福祉センター)	10 ■ふれあい福祉バス (小野原線)	11 ■ふれあい福祉バス (鏡山・古後線) ■いきいき元気教室 (老人福祉センター) ■点字学習会 (福祉センター)	12 ■おもちゃ図書館 (福祉センター)
13	14 ■老人福祉センター 休館日	15 ■ふれあい福祉バス (大野原線) ■いきいき元気教室 (老人福祉センター) ■給食サービス	16 ■ふれあい福祉バス (鳥屋線)	17 ■ふれあい福祉バス (小野原線) ■いきいき元気教室 (老人福祉センター)	18 ■ふれあい福祉バス (鏡山・古後線)	19 ■おもちゃ図書館 (福祉センター)
20	21 ■老人福祉センター 休館日	22 ■ふれあい福祉バス (大野原線)	23 ■ふれあい福祉バス (鳥屋線) ■いきいき元気教室 (老人福祉センター) ■心配ごと相談会 (老人福祉センター)	24 ■ふれあい福祉バス (小野原線)	25 ■ふれあい福祉バス (鏡山・古後線) ■いきいき元気教室 (老人福祉センター) ■給食サービス	26 ■おもちゃ図書館 (福祉センター)
27	28 ■老人福祉センター 休館日	29 ■ふれあい福祉バス (大野原線) ■いきいき元気教室 (老人福祉センター)	30 ■ふれあい福祉バス (鳥屋線)	31 ■ふれあい福祉バス (小野原線) ■いきいき元気教室 (老人福祉センター)	6/1 ■ふれあい福祉バス (鏡山・古後線)	2 ■おもちゃ図書館 (福祉センター)
3	4 ■老人福祉センター 休館日	5 ■ふれあい福祉バス (大野原線) ■給食サービス	6 ■ふれあい福祉バス (鳥屋線)	7 ■ふれあい福祉バス (小野原線)	8 ■ふれあい福祉バス (鏡山・古後線) ■点字学習会 (福祉センター)	9 ■おもちゃ図書館 (福祉センター)
10	11 ■老人福祉センター 休館日	12 ■ふれあい福祉バス (大野原線)	13 ■ふれあい福祉バス (鳥屋線) ■法律相談会 (福祉センター要予約)	14 ■ふれあい福祉バス (小野原線)	15 ■ふれあい福祉バス (鏡山・古後線) ■給食サービス	16 ■おもちゃ図書館 (福祉センター)
17	18 ■老人福祉センター 休館日	19 ■ふれあい福祉バス (大野原線)	20 ■ふれあい福祉バス (鳥屋線) ■法律相談会 (福祉センター要予約)	21 ■ふれあい福祉バス (小野原線)	22 ■ふれあい福祉バス (鏡山・古後線) ■点字学習会 (福祉センター)	23 ■おもちゃ図書館 (福祉センター)
24	25 ■老人福祉センター 休館日	26 ■ふれあい福祉バス (大野原線)	27 ■ふれあい福祉バス (鳥屋線) ■心配ごと相談会 (老人福祉センター)	28 ■ふれあい福祉バス (小野原線)	29 ■ふれあい福祉バス (鏡山・古後線)	30 ■おもちゃ図書館 (福祉センター)

みなさんの声募集中

めるへんでは皆様の声を募集しています。紙面に関するご意見、ご質問又は福祉に関する疑問など何でもOK。もし何かございましたら**玖珠町社会福祉協議会**までお寄せ下さい。

編集後記

季節も春となり、この文章を書いている時点では桜が満開で、風に花びらが舞う風景はとても美しく、どこか儂げな感じがします。春といえは出会いの季節ですがみなさんは新たな出会いがありましたか？ 入学や進学、就職や配置転換など、今までと違う環境を迎えた人も少なくないのではないのでしょうか。

しかし私たちは新たな出会いを本当に大切にしているのでしょうか。時間の経過と共に出現するイベントみたいな感覚になって、本来一期一会である出会いを流していませんか。人と人との繋がりや人生にとって大きな財産です。その財産を大きく増やすか負債とするかはあなた次第です。あなたにとって人生の大きな財産になるような出会いがありますことを心よりお祈りするとともに、大切にすることを勧めいたします。

